

Η ΚΥΚΛΟΦΟΡΙΑ

ΚΥΚΛΟΦΟΡΙΑ

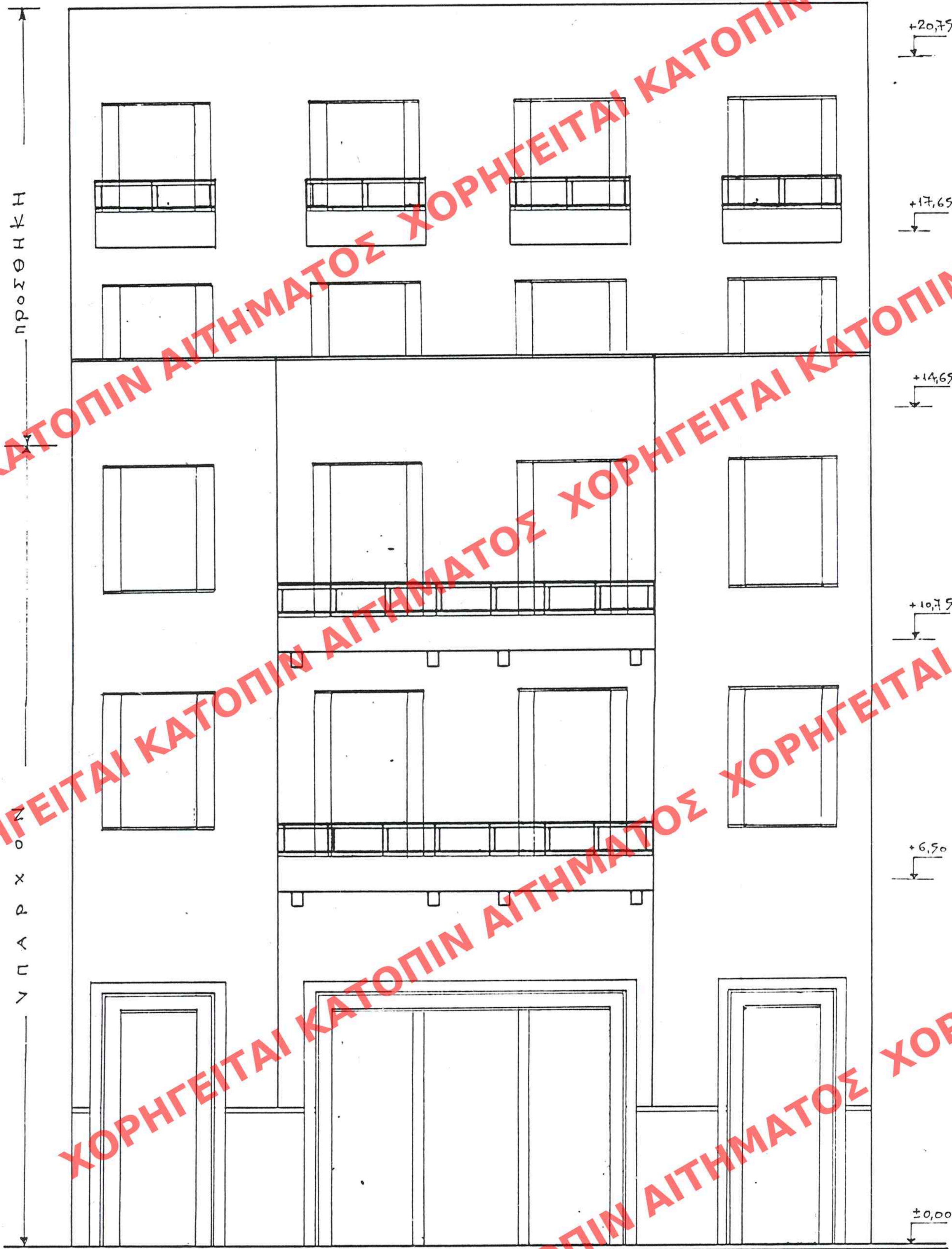

Εργοδότης: "ROSSI" Α.Ε.	
Έργο: ΕΠΙΣΚΕΥΕΙΣ ΣΕ ΠΑΛΙΑ 4ΟΡΟΦΗ ΟΙΚΟΔΟΜΗ	
Θέση: ΕΠΙ ΤΗΣ ΟΔΟΥ ΣΚΟΝΦΑ 15 ΚΟΛΟΝΑΚΙ - ΑΘΗΝΑ	
Μελετητής: ΒΑΣΙΛΗΣ ΜΗΤΡΟΠΟΥΛΟΣ ΠΟΛΙΤΙΚΟΣ ΜΗΧΑΝΙΚΟΣ	
Θέμα σχεδίου: Ο ΨΗ Α	αριθμός σχεδίου Α-7
Κλίμακα: 1:50	
Χρόνος μελέτης: ΙΟΥΝΙΟΣ 2000	
υπογραφή	σφραγίδα

ΑΡΧΙΤΕΚΤΟΝΙΚΟ ΣΧΕΔΙΟ
ΕΙΔΟΣ: ΕΚΔΟΣΗ
ΕΡΜΑΡΙΟΝ ΦΟΡΤΗΣ: ΦΑΚ.
ΕΓΓΡΑΦΗ: ΠΡΩΤ.
ΘΥΡΑΣ: ΦΑΚ.

ΔΗΜΟΣΙΕΥΘΗ ΕΙΣ ΤΟ ΥΠ' ΑΡΙΘΜ. 796... ΦΥΛΛΟ ΤΟΥ
... ΤΕΥΧΟΥΣ ΤΗΣ ΕΦΗΜΕΡΙΔΑΣ ΤΗΣ ΚΥΒΕΡΝΗΣΕΩΣ
ΤΗΣ 21. Νοεμβρίου 2000.

ΥΠΟΥΡΓΕΙΟ
ΠΕΡΙΒΑΛΛΟΝΤΟΣ ΧΩΡΟΤΑΞΙΑΣ & ΔΗΜ. ΕΡΓΩΝ
ΣΥΝΟΔΕΥΣΗ ΤΗΝ ΥΠ' ΑΡΙΘΜ. Γ. 28220/00 ΑΠΟΦΑΣΗ
ΠΕΡΙ "Χαρακτηρισμού ως διατηρητέου
κτιρίου που βρίσκεται επί της οδού Σκονφα
15 του εγκεκριμένου ρυθμ. σχεδίου
Αθηνών (ν. Αττικής) 5' καθορισμού
ειδικών όρων 5' περιορισμών όφελου
της αυτού"
ΑΘΗΝΑ 30 Οκτωβρίου 2000
Γ. ΑΠΟΣΤΟΛΑΤΟΣ

Αρ. Φ. 227/00
ΕΧ. 3